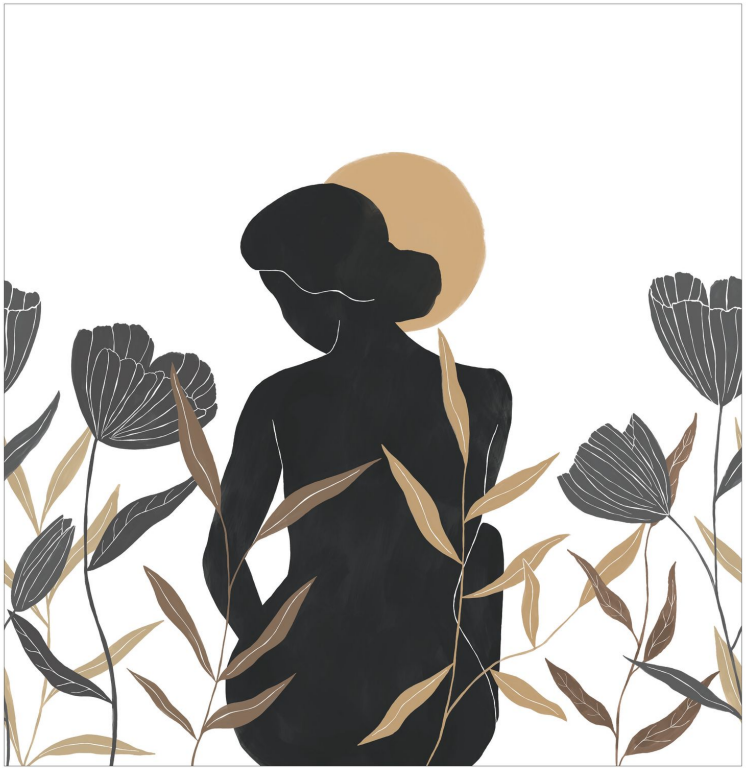

Moon square

Panoramiques CASELIO

Collection	BEAUTY FULL COLOR, MOONLIGHT 3
Référence	107240909
Support	Intissé
Grain	Mat
Largeur d'un Lé	50 cm / 20 inches
Hauteur	310 cm / 122 inches
Largeur Totale	300 cm / 118 inches
Raccord	Raccord droit
Nombre de lés	6
Poids g/m²	147
Performance Accoustique	aw - 0.15
Entretien	Lavable
Pose colle	Encollage du mur
Dépose	Arrachage à sec

Norme COV	A+
ASTME84	Class A
Norme euroclass	B s1 d0

1 déclinaison